BRISAS
BY NIGHT

EL MENÚ

Para compartir

ENSALADA DE FRUTA $12
Pepino · piña · sandía · salsa de mango · chile · albahaca · sal · limón · jícama

ENSALADA DE CANGREJO $22
Croquetas de cangrejo · peso de tomate · lechuga mixta · aguacate · apio · aioli de chile chipotle

***OSTRAS DEL PACÍCIFO FRESCAS** (Half a dozen) **$22**
Ponzu · coctél & salsa de rábano picante · mignonette

***CONCHA DE MARISCOS $26**
Ostra · camarón · pulpo · atún · pepino · cilantro

TOSTADA DE PULPO $26
mayonesa de cilantro · chile serrano · aguacate · cebolla

CREMA DE ALMEJA & ELOTE $14
Almeja · maíz dulce

TACOS DE CAMARÓN $19
Puré de garbanzos refritos · aguacate · salsa macha con ajonjolí

Pregunte por la bebida del día

De la granja

POLLO ORGÁNICO $35
Al horno · marinado en cerveza oscura ·mostaza · hierbas finas · papas al romero

FILETE DE RES $42
Papas al horno · cebollín · crema · vegetales orgánicos salteados · salsa gravy

Principales

DEL MAR

PULPO $35
Coliflor salteada y quinoa

CAMARONES$35
Arroz frito con vegetales & salsa de jengibre

***PESCA DEL DÍA $38**
Ratatouille Mango

PESCADO FRESCO ENTERO
$Precio según su peso

***FILETE RES - CAMARONES$52**
Papa horneada & vegetales

MAR & TIERRA

***LANGOSTA Y FILETE DE RES $95**
Papa horneada y vegetales
50% de descuento con Meal Plan

***COLA DE LANGOSTA $72**
Un acompañamiento para elegir:
Papa al romero, arroz y vegetales
50% de descuento con Meal Plan

***LANGOSTA VIVA - POR TEMPORADA**
Un acompañamiento para elegir:
Papa al romero, arroz y vegetales
15% de descuento con Meal Plan

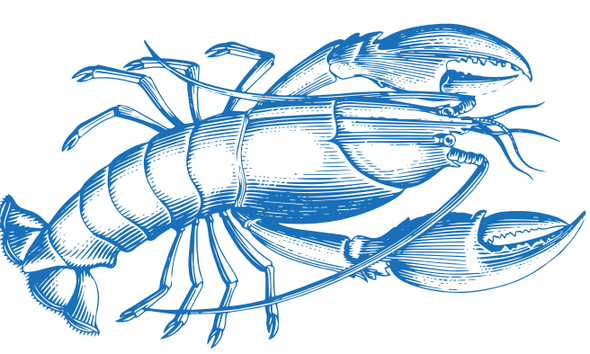

Postres

PANNA COTTA $9
Mermelada de mango

PASTEL DE COCO Y PIÑA $9
Flameado con ron

SORBET $8
Pregunta por el especial del día

Precios en dólares americanos, 16% de IVA incluido. **En cumplimiento con las normas sanitarias mexicanas, favor de tener en cuenta que el consumo de carnes, aves, mariscos o huevos crudos y/o poco cocidos puede aumentar el riesgo de contraer enfermedades transmitidas a través de los alimentos y son servidos a discreción del cliente.* **Favor de informar a su mesero si cuenta con alguna restricción alimenticia.**